CULTURA LAS ROZAS

FUNDACIÓN

PROGRAMACIÓN ENERO-MARZO 2024

Las Rozas

JOSÉ DE LA UZ

ALCALDE DE LAS ROZAS

Con estas líneas me complace presentar la Fundación Municipal de Cultura de Las Rozas, entidad encargada de potenciar la excelencia en la gestión de la programación cultural de nuestro municipio. Los ejes estratégicos de esta entidad se fundamentan en la eficiencia y la sostenibilidad de los recursos públicos destinados a la cultura. Para ello, se han puesto en marcha proyectos renovados de formación y educación; también, propuestas que visibilizan la excelencia de la creación e investigación artística actual; se están desarrollando programas para la puesta en valor y promoción del patrimonio local; y, además, se apostará firmemente por la capacidad generadora de cohesión social de la cultura.

Las siguientes páginas muestran la programación del próximo trimestre, diseñada desde la Fundación e integrada por eventos y espectáculos variados, accesibles y de calidad. Entre las distintas propuestas, me gustaría destacar especialmente la celebración de nuestro tradicional ciclo de Música Sacra, que invita a los roceños a disfrutar de la pluralidad de la música religiosa cristiana, coral e instrumental a lo largo de diversas épocas, autores y estilos.

Completan la programación numerosas actividades, detalladas en este programa, cuyo objetivo es despertar el deseo de innovar en nuestros pequeños, jóvenes y mayores. Desde la Fundación Municipal de Cultura de Las Rozas, entendemos que la creatividad es un ámbito esencial para el desarrollo humano. Por ello, uno de nuestros principales retos es que nuestros espacios municipales (centros culturales, Auditorio, escuelas y las propias calles de Las Rozas) sirvan para estimular la creatividad y el deseo de innovar de nuestra población, contribuyendo a hacer de nuestra ciudad un ámbito de avance conjunto hacia el futuro.

HASTA 15 ENE

L-V 10:00 -14:00 / 17:00 -21:00 S 10:00 -13:30

EXPOSICIÓN

Marisa Cebrián.
Nueva York - Londres - Madrid.
Artista de dilatada trayectoria, con exposiciones en distintos puntos de Europa y de Estados Unidos, la roceña Marisa Cebrián muestra una selección de sus últimos trabajos, vinculados por el paisaje como construcción de la mirada ante la naturaleza, y por el recurso no sólo del lienzo, sino también de telas y diseños de moda

Sala Auditorio
Todos los públicos

Entrada libre
hasta completar aforo

HASTA 25 ENE

L - S 10:00 - 14:00 / 17:00 - 21:00

EXPOSICIÓN

Ganadores y seleccionados del XXIV Certamen de grabado José Caballero. Organizado desde el año 2000 por el Ayuntamiento de Las Rozas, este certamen se ha consolidado como uno de los más prestigiosos a nivel nacional. Está dotado con tres premios (3.000, 1.500 y 1.000 €) y su exposición de ganadores y seleccionados ofrece una panorámica interesantísima de las técnicas, discursos e iconografía de la obra gráfica actual.

Sala Maruja Mallo
Todos los públicos

Entrada libre
hasta completar aforo

HASTA 10 FEB

L - S 10:00 - 14:00 / 17:00 - 21:00

EXPOSICIÓN

Asociación Cámara en Mano.
Imágenes surrealistas.
Recoge las obras participantes en el reto propuesto por la Asociación de fotógrafos de Las Rozas, Cámara en Mano, que propone a sus socios involucrar la poética surrealista en su propuesta visual.

Sala J. M. Díaz Caneja
Todos los públicos

Entrada libre
hasta completar aforo

2 ENE

M - 20:00

MÚSICA

Concierto de Año Nuevo.
Viena en Las Rozas.
Comienza el año con la Orquesta Filarmonía de Madrid y el concierto más tradicional de las Navidades, bajo la dirección artística y musical de Pascual Osa. El programa está compuesto por una selección de los valses y polcas más conocidos de la familia Strauss, entre otros compositores. Un concierto pensado para todos los públicos en el que daremos la bienvenida al Año Nuevo.

Auditorio Joaquín Rodrigo
Todos los públicos
Duración: 90 min

Precio único: 20€

13 ENE

S - 18:00

TEATRO

La mejor obra de la historia.
De nuevo sin palabras y con el humor como instrumento para llegar a toda la familia, SPASMO nos muestra algunas de las obras de arte más relevantes de la historia, sus autores, datos y curiosidades acerca de ellas. En este recorrido cultural, nos adentraremos por los museos más significativos del mundo y sus obras de arte. Un espectáculo visual y futurista por su formato digital que nos recuerda a las aplicaciones móviles destinado a los más pequeños. En él se combinan artes escénicas y plásticas con un gran componente didáctico.

C.C. Pérez de la Riva
Desde 7 años
Duración: 1 h

Precio único: 5€
Venta de entradas el 9 de enero.

19-20 ENE

V - S 20:00

MAGIA

Gala mágica de la AMI.
¡Luces, magia y acción!
La Asociación Madrileña de Ilusionismo vuelve a Las Rozas para ofrecernos un espectáculo donde cualquier cosa puede suceder. Desde trucos clásicos hasta las últimas innovaciones en el arte de la magia, la gala sorprenderá a pequeños, jóvenes y mayores.

C.C. Pérez de la Riva
Todos los públicos
Duración: 1h

Precio único: 5€

27 ENE
S - 20:00

MÚSICA

Joven Orquesta de la Sierra de Madrid. Encontrémonos: La JOsM a Las Rozas.
Acompañados de la mano experta de su director titular, Javier Hermosa, la JOsM inaugura su segunda temporada con un repertorio clásico de grandes compositores como Vivaldi, Sibelius y Tchaikovsky, cuyas partituras han logrado trascender épocas, geografías y generaciones. Con la participación del solista Ignacio Ruiz Martín

Auditorio Joaquín Rodrigo
Todos los públicos
Duración: 1h y 10 min

Precio:
10€/ 7 € (-16 y + 65 años)

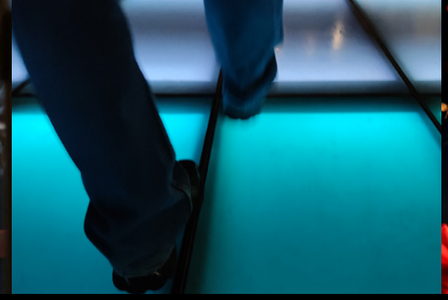

1-29 FEB
L-V 10:00-14:00/17:00-21:00 S 10:00-13:30

EXPOSICIÓN

II Certamen fotográfico Asociación Cámara en Mano.
Muestra de ganadores y seleccionados del certamen dirigido a personas mayores de 18 años y residentes en España, con el tema Las Rozas – Diversidad, Tecnología y Cultura. Bases en www.camaraenmano.org

Sala Auditorio
Todos los públicos

Entrada libre
hasta completar aforo

3 FEB
S - 20:00

MÚSICA

Ópera & Zarzuela Dreams.
Un espectáculo único que reúne a destacados cantantes líricos en una tertulia donde conversan acerca de sus obras favoritas. A medida que se sumergen en sus sueños, cada una de las veinte arias interpretadas cobra vida sobre las tablas, con la participación de coros, bailarines y una cuidada escenografía. Dirección artística y escenografía: Álvaro Sáenz de Heredia

Auditorio Joaquín Rodrigo
A partir de 7 años
Duración: 1 h y 40 min

Precio:
20€/ 14 € (-16 y + 65 años)

8 FEB-25 MAR
L - S 10:00 - 14:00 / 17:00 - 21:00

EXPOSICIÓN

Juan Salvago.
Lugares imaginarios.
Artista de amplia y reconocida trayectoria, Salvago presenta en Las Rozas una selección de sus mejores pinturas, donde la realidad y la ficción se conjugan para presentar unas arquitecturas utópicas y fascinantes, cuya realización da muestra de su maestría con el dibujo y el color. Una cita imprescindible para todos los amantes del arte.

Sala Maruja Mallo
Todos los públicos

Entrada libre
hasta completar aforo

10 FEB
S - 20:00

TEATRO

Una semana nada más.
Una delirante comedia que habla de la cobardía a la hora de tomar decisiones. La mentira como punto de partida y la complicidad mal entendida, provocan una serie de situaciones absurdas de las que los personajes tendrán que salir, o no. Interpretada por Marina San José, Manu Baquero y Javier Pereira; dirección de Raquel Pérez.

C.C. Pérez de la Riva
A partir de 16 años
Duración: 1 h y 30 min

Precio:
20€/ 14 € (-16 y + 65 años)

17 FEB
S - 18:00

TÍTERES

Sirenita
Dos actrices escenifican con objetos cotidianos una sugerente adaptación del cuento de Hans Christian Andersen donde Sirenita no tendrá que renunciar a su naturaleza ni a su don más preciado, su voz, para dejarse llevar por la marea del amor.

C.C. Pérez de la Riva
Todos los públicos
Duración: 55 min

Precio:
10€/ 7 € (-16 y + 65 años)

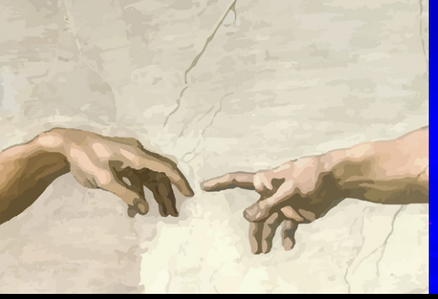

20 FEB - 8 MAR

L - S 10:00 - 14:00 / 17:00 - 21:00

EXPOSICIÓN

36º Concurso de Fotografía 'Jesús y Adán'.
Descubre a los ganadores y seleccionados de uno de los certámenes más veteranos de nuestro municipio, y dirigido a jóvenes españoles o residentes en España, no profesionales, entre 14 y 30 años. Bases en www.lasrozas.es

Sala J. M. Díaz Caneja
Todos los públicos

Entrada libre
hasta completar aforo

24 FEB

S - 20:00

MÚSICA

Juan Valderrama.
Diván del Tamarit.
Tras su arrollador éxito de crítica y público en el Teatro Real de Madrid, Juan Valderrama llega a Las Rozas para presentar el inmortal poemario de Federico García Lorca, acompañado por la emotiva música creada por el gran cantante y compositor Carlos Cano.

Auditorio Joaquín Rodrigo
A partir de 16 años
Duración: 90 min

Precio único:
20€/ 14 € (-16 y + 65 años)

2 MAR

S - 20:00

MÚSICA

Desconcerto. Orthemis Nova, Orquestra Cambra Empordá.
Se abre el telón y los músicos permanecen a la espera del director de orquesta. Mientras, oímos una sorprendente versión de un clásico de Mozart, asistimos a una historia de amor y desamor, a una lucha de virtuosismo, a las Cuatro Estaciones de Vivaldi abreviadas o a una persecución musical. Un concierto teatral lleno de humor dirigido por Jordi Purtí.

Auditorio Joaquín Rodrigo
Todos los públicos
Duración: 1 h

Precio único: 5€

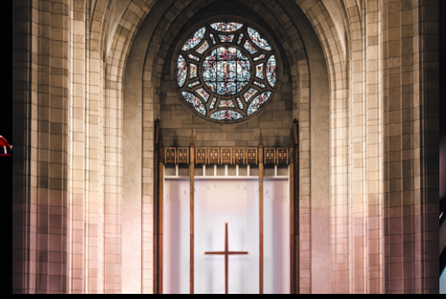

8 MAR

V - 19:45

MÚSICA

Ciclo de Música Sacra.
Coro Los Peñascales.
En 1999, por iniciativa de un grupo de padres del Colegio Los Peñascales, se crea esta agrupación. Desde entonces no han dejado de actuar y aprender las claves del canto coral y ampliar su repertorio. Ahora, con la magnífica acústica de la Parroquia de San José como telón de fondo, nos acercan a la tradición musical religiosa cristiana.

Parroquia de San José de Las Matas
Todos los públicos
Duración: 1 h y 10 min

Entrada libre
hasta completar aforo

9 MAR

S - 18:00

MÚSICA

Escuela Musikum.
X Concierto Atrevimiento.
La Escuela Musikum de Las Matas celebra su décimo Concierto Atrevimiento fusionando la ilusión y esfuerzo de los alumnos con la pasión y experiencia de sus profesores, con un repertorio elegido entre todos y arreglado especialmente para la ocasión, donde no faltarán bandas sonoras, música clásica, versiones de pop y rock y muchas sorpresas.

Auditorio Joaquín Rodrigo
Todos los públicos
Duración: 1 h y 30 min

Precio único: 3€

9 MAR

S - 18:00

TEATRO

Un traje nuevo para el Emperador.
Su Majestad el Emperador, a pesar de tener el armario a rebosar, nunca está contento con los vestidos que lleva. Para contentarlo, su consejero hace un llamamiento a todos sastres, modistas y costureros del Imperio para que presenten sus diseños, el mejor de los cuales será recompensado generosamente. Este vestido habrá de ser único, fantástico, diferente, maravilloso y digno del más grande Emperador.

C.C. Pérez de la Riva
Todos los públicos
Duración: 1 h

Precio único: 5€

10 MAR
D - 13:00

MÚSICA

Ciclo de Música Sacra.
Banda de Música de Las Rozas.
Pasión cofrade.
Un acercamiento a los momentos álgidos de la Pasión, Muerte y Resurrección de Nuestro Señor a través de las más hermosas y representativas marchas de procesión interpretadas durante la Cuaresma, la Semana Santa y el tiempo de Gloria a lo largo y ancho de la geografía española. Dirección musical de Julio Maroto.

Templete plaza de España
Todos los públicos

Entrada libre
hasta completar aforo

14 MAR - 14 ABR
L-V 10:00 -14:00 / 17:00 -21:00 S 10:00 -13:30

EXPOSICIÓN

Exvotos.
Muestra colectiva de los alumnos de la asignatura "Modelado del natural", del grado de Bellas Artes de la Universidad Complutense de Madrid, con la coordinación de Rigoberto Camacho, artista visual y profesor del departamento de Escultura y Formación Artística.

Sala Auditorio
Todos los públicos

Entrada libre
hasta completar aforo

15 MAR
V - 20:00

MÚSICA

Ciclo de Música Sacra.
Coro Villa de Las Rozas.
Luz del alma.
Como ya es tradicional, el Coro Villa de Las Rozas interpretará un repertorio basado en la música coral de los autores más prestigiosos en música sacra de distintas épocas, que conecta lo sensorial de sus polifonías con lo más profundo de nuestros sentimientos.
Con la colaboración del Coro Infantil y Juvenil Villa de Las Rozas.

Parroquia de Santa María de la Merced
Todos los públicos
Duración: 1 h y 10 min

Entrada libre
hasta completar aforo

16 MAR
S - 20:00

MÚSICA

Ciclo de Música Sacra.
Antara Korai. Sakrantara
Con la colaboración del Coro Infantil y Juvenil Villa de Las Rozas.
Antara Korai nace en el año 2005 de la mano del músico Juan Antonio Jiménez con el objeto de fomentar la música coral entre los más jóvenes. Su programa de música sacra está formado por un exigente y exquisito repertorio de once obras escritas para coro de voces iguales, todas ellas de compositores de los siglos XX y XXI.

Auditorio Joaquín Rodrigo
Todos los públicos
Duración: 1 h y 10 min

Precio único:
15€/11 € (-16 y + 65 años)

21 MAR - 21 ABR
L - S 10:00 - 14:00 / 17:00 - 21:00

EXPOSICIÓN

José Luis Sanz.
Ecos de Japón.
Artista roceño, Sanz trabaja con la acuarela y el grabado para llevar a cabo una visión personal del fascinante Japón de las geishas, el kabuki, los samuráis, los paisajes japoneses y los Ukiyo-e.

Sala J. M. Díaz Caneja
Todos los públicos

Entrada libre
hasta completar aforo

23 MAR
S - 20:15

MÚSICA

Ciclo de Música Sacra.
Teselas Ensemble Vocal.
Un retablo aragonés. Desde los Reyes Católicos a nuestros días.
Esta formación musical, procedente de Aragón, surge por el deseo su director, Javier Garcés París, de formar una agrupación de calidad cuyo repertorio abarque toda la historia de la música. En esta ocasión, nos invitan a disfrutar de la pluralidad de la música religiosa cristiana a través de diversas épocas, autores y estilos.

Parroquia de San Miguel Arcángel
Todos los públicos
Duración: 1 h y 15 min

Entrada libre
hasta completar aforo

9 ENE **Venta preferente**, para empadronados inscritos en **www.lasrozas.es/entradas**

16 ENE **Venta normal** (excepto el Concierto de Año Nuevo)

* **Para el espectáculo del día 13 de enero** se abre la venta el 9 de enero.

FECHAS

ENTRADAS

CONDICIONES

No fotografiar ni grabar.
No comer ni beber en la sala.
La taquilla cierra al comenzar el espectáculo.
Máximo 5 entradas por persona y espectáculo.
Silenciar dispositivos electrónicos y no iluminar pantallas.
Restringido el acceso al completar aforo o comenzar el espectáculo.
No hay reservas, cambios ni devoluciones, salvo cancelación de espectáculo.
La programación puede sufrir variaciones por motivos ajenos a la organización.

DESCUENTOS

- **Sólo** se aplicarán si aparecen en el programa del espectáculo.
- Deberán **acreditar su edad** quienes lo soliciten.

HORARIOS

• AUDITORIO

Tlf: 91 757 99 33
Mañanas: M - S de 10:30 a14:30.
Tardes: X y V de 17 a 19.
Día espectáculo: 2 horas antes de la función.

• TEATRO

Tlf: 917 57 96 85
Día espectáculo 1:30 hora antes de la función.

• VENTA TELEFÓNICA

Tlf: 91 197 60 71
L - J de 8 - 18
V de 8 - 15

Las entradas adquiridas por teléfono podrán recogerse en taquilla de Auditorio y Teatro.

INFO

Concejalía de Educación y Cultura
Avda. Camino del Caño, 2. **91 757 99 01**

Escuela Municipal de Danza Pilar López
Escuela Municipal de Música Joaquín Rodrigo
Avda. Camino del Caño, 2. **91 757 99 29**

Auditorio Municipal Joaquín Rodrigo
Avda. del Polideportivo, 18. **91 757 99 33** (taquilla)

Sala de exposiciones del Auditorio
Avda. Camino del Caño, 2. **91 757 99 01**
Horario: L - V de 10 a 14 y de 17 a 21. S de 10 a 13:30

Centro Cultural Pérez de la Riva
Teatro Municipal Federico García Lorca
Salas de exposiciones Maruja Mallo y J.M. Díaz Caneja
C/ Principado de Asturias, 28. **91 757 96 85**
Horario salas de exposiciones: L - S de 10 a 14 y de 17 a 21

Centro Cultural de Entremontes
C/Aristóteles s/n. **91 757 98 45**

CULTURA LAS ROZAS

FUNDACIÓN

TE ESPERAMOS